

KOMIN nr 1

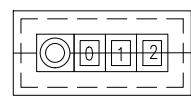

KOMIN nr 2

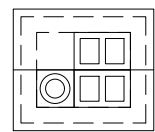

KOMIN nr 3

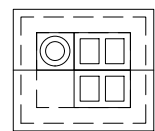

KOMIN nr 4

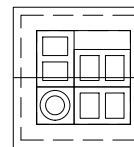

KOMIN nr 5

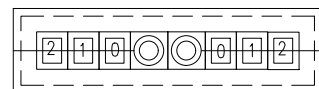

KOMIN nr 6

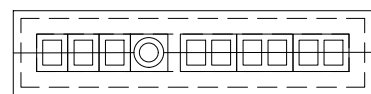

KOMIN nr 7

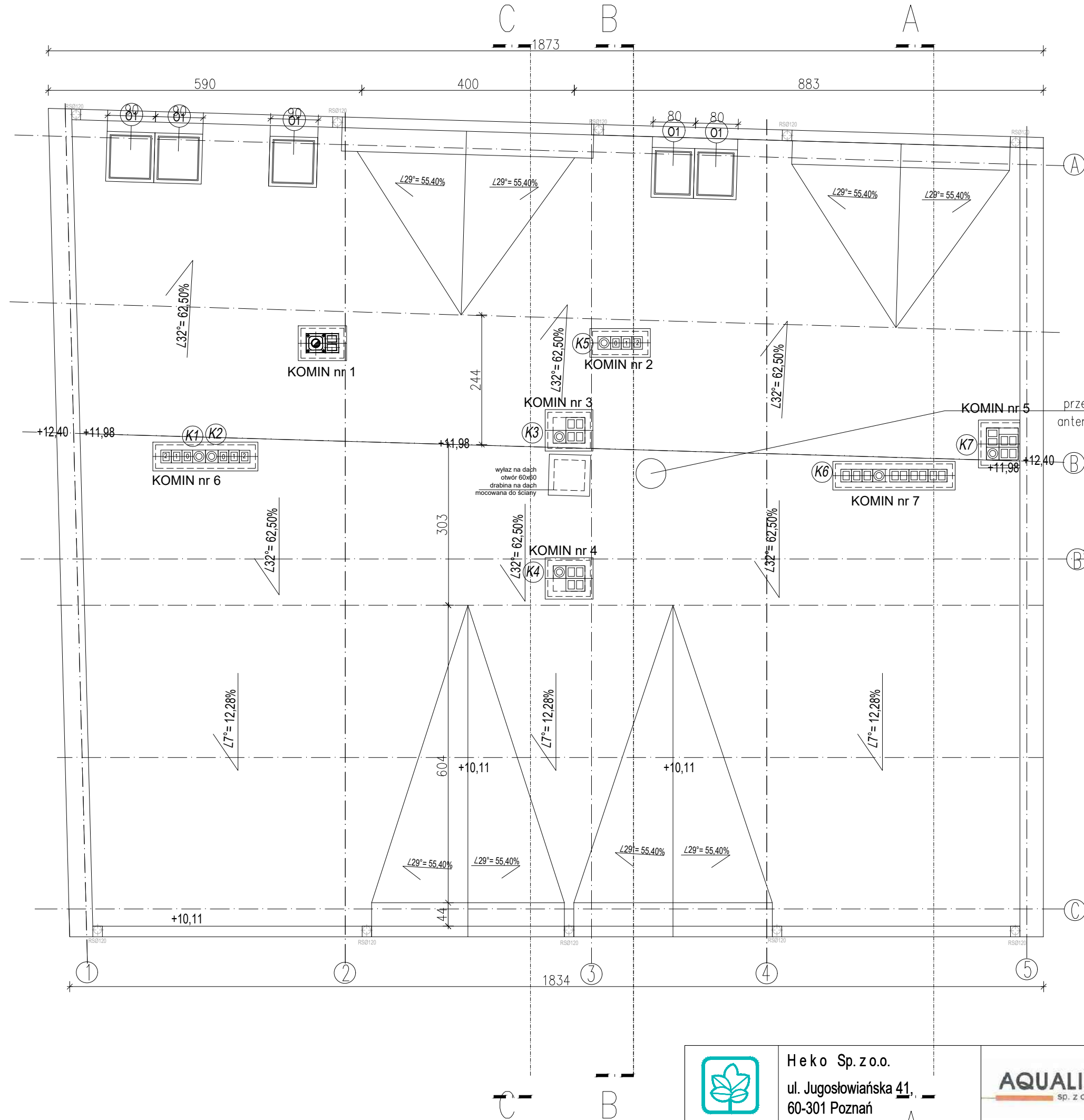
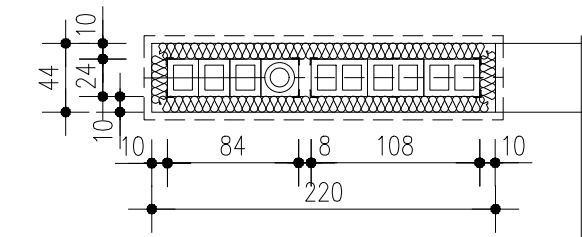
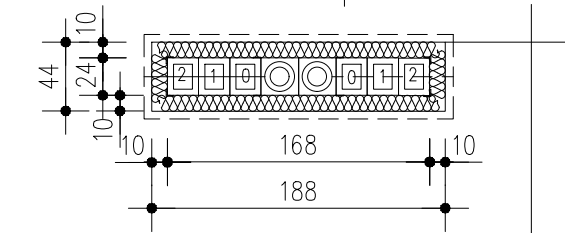
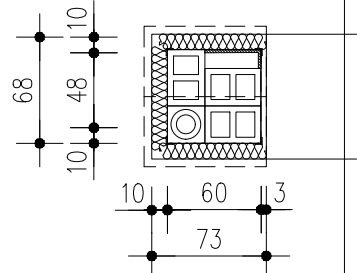
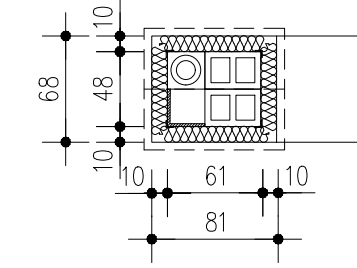
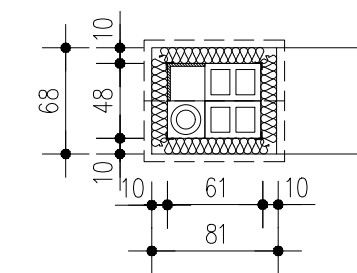
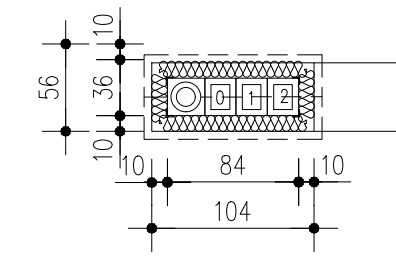
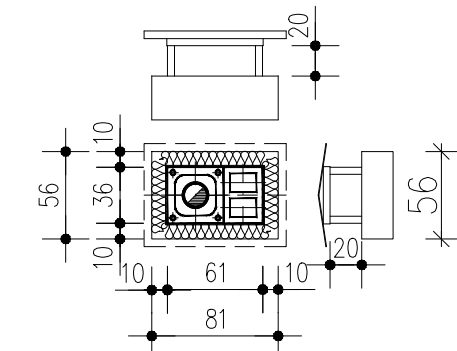

KAŻDY KOMIN NALEŻY WYSTAWIĆ PUSTAKAMI POWYŻEJ POŁACI DACHOWEJ W NIŻSZYM MIEJSCU O MIN 30CM, NASTĘPNIE WYKONAĆ NADBUDOWĘ DLA WENTYLACJI MIN.20CM, A NASTĘPNIE DASZEK OSŁONOWY Z BLACHY. OCIEPLENIE PUSTAKÓW – WEŁNA MINERALNA GR.10CM, TYNK CIENKOWARSTWOWY NA SIATCE

RZUT POŁACI DACHOWEJ

UWAGI:
1. PROJEKT ARCHITEKTONICZNY NALEŻY ROZPATRYWAĆ ŁĄCZNIE Z PROJEKTAMI BRANŻOWYMI.
2. Wszystkie roboty budowlane należy wykonać zgodnie z Polskimi Normami, Warunkami technicznymi wykonania i odbioru robót budowlano - montażowych opracowanymi przez Instytut Techniki Budowlanej oraz zasadami wiedzy i sztuki budowlanej z zachowaniem przepisów BHP przez odpowiednio wykwalifikowanych pracowników, pod stałym nadzorem technicznym.
3. Materiały budowlane oraz elementy prefabrykowane winny odpowiadać atestom technicznym oraz ustaleniom Norm Polskich.
4. Wszelkie wątpliwości powstałe podczas zapoznawania się z dokumentacją, jak i w trakcie realizacji, należy wyjaśnić z autorami projektu.

A DACH - DACHÓWKA KĄPIÓWKA POJEDYNCZA - ŁATY 40x60 mm - KOMIN - FOLIA IZOLACYJNA WIAŁOIZOLACJA				
Nazwa rysunku: RZUT POŁACI DACHOWEJ				
Branża:	ARCHITEKTURA	Specjalność	Nr uprawnień	Podpis
Projektował:	mgr inż. arch Irena Kuznowicz-Bil	uprawnienia budowlane do projektowania w specjalności architektonicznej bez ograniczeń	485/ 87/Pw	
Sprawdził:	mgr inż. arch Agata Jarzyniak	uprawnienia budowlane do projektowania w specjalności architektonicznej bez ograniczeń	17/WPOKK/2018	
NR PROJEKTU:	P_085_2021	SKALA:	1:75	STADIUM: PT
REWIZJA:	00.00.00.00.01	DATA:	05.2023r	NR RYSUNKU: Rys. A-06